

# Agenda Cultural

## Ensino Fundamental 2

### Maio 2012

## CINEMA



### O ARTISTA

O filme se passa em 1927, em Hollywood. Conta a história de George Valentin, astro de cinema que se preocupa com sua carreira na chegada do cinema mudo.

**Direção:** Michel Hazanavicius

**Censura:** 12 anos

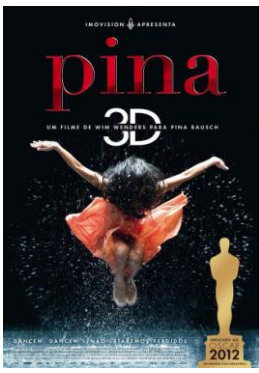

### Pina

Mostrando que os efeitos em 3D também podem ser utilizados em filmes de arte, o documentário "Pina" foi indicado ao Oscar de melhor documentário de 2012. O filme homenageia a coreógrafa alemã Pina Bausch (1940-2009), um dos maiores nomes da dança contemporânea. A obra registra partes de coreografias da artista, afastando-se do foco biográfico.

**Direção:** Wim Wenders

**Censura:** Livre



### Xingu

Baseado numa história real, o filme se passa nos anos 1940. Três irmãos decidem viver uma aventura alistando-se na Expedição Roncador-Xingu, desbravando a região central do Brasil. Eles se envolvem na defesa dos povos indígenas, registrando sua trajetória num diário que ficou conhecido com a Marcha para o Oeste.

**Direção:** Cao Hamburger

**Censura:** 12 anos



### A invenção de Hugo Cabret

O filme conta a história de um órfão vivendo uma vida secreta nas paredes de uma estação de trem em Paris. Com a ajuda de uma garota excêntrica, ele busca a resposta para um mistério que liga o pai, que perdeu recentemente, o mal-humorado dono de uma loja de brinquedos, que vive abaixo dele, e uma fechadura em forma de coração, aparentemente sem chave.

**Direção:** Martin Scorsese

**Censura:** 10 anos

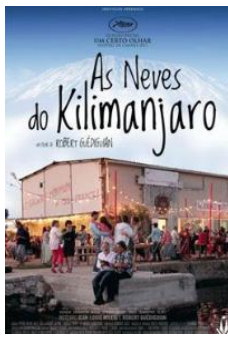

### **As Neves do Kilimanjaro**

Michel leva uma vida feliz com Marie-Claire, há mais de 30 anos, e com seus filhos e netos. Mas sua felicidade é interrompida quando dois homens atacam violentamente o casal e roubam o dinheiro que tinham guardado para fazer uma viagem ao monte Kilimanjaro. Michel e Marie-Claire ficam ainda mais chocados quando descobrem o autor do ataque.

**Direção: Michel Hazanavicius**

**Censura: 12 anos**

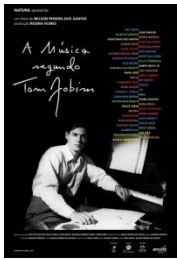

### **A música segundo Tom Jobim**

Filme conta a história do compositor por meio de sua música. Participação de artistas nacionais e internacionais que entoaram suas canções, como Frank Sinatra, Elis Regina, Gal Costa e Vinicius de Moraes, entre outros.

**Direção: Nelson Pereira dos Santos e Dora Jobim**

# TEATRO



## **O auto da compadecida**

Com texto escrito por Ariano Suassuna, a peça tem como cenário os problemas no nordeste brasileiro. Os personagens João Grilo e Chicó, e figuras típicas da região, como o cangaceiro e o coronel, compõem o espetáculo que foi sucesso no cinema brasileiro.

Teatro Fashion Mall - Estrada da Gávea, 899, sala 213, São Conrado.

Até 03 de junho de 2012.

Quinta: 21 horas | Sexta e sábado: 21h30 | Domingo: 19 horas

Quinta: R\$ 50,00 | Sexta e domingo: R\$ 60,00 | Sábado: R\$ 70,00

Censura: 10 anos

## DANÇA



### **Tatyana – Cia Deborah Colker**

O espetáculo de dança transforma o clássico da literatura russa em movimento, traduzindo para a dança os versos da obra “Evguêni Oniéguin”, do escritor Púchkin.

Teatro João Caetano - Praça Tiradentes, s/n, Centro.

Até 06 de maio de 2012

Quinta a sábado: 21 horas | Domingo: 18 horas

Balcão simples: R\$ 17,00 | Plateia e balcão nobre: R\$ 11,50

## EXPOSIÇÕES



### **A Terra vista do céu**

A exposição fotográfica do francês Yann Arthus-Bertrand chama a atenção de quem passa pelas proximidades da Cinelândia. As fotos trazem imagens de belezas do mundo inteiro, assim como a degradação da natureza, causada pelas ações do homem. A exposição propõe uma reflexão sobre as mudanças ocorridas no planeta nos últimos 20 anos.

Ruas próximas à Cinelândia.  
Até 24 de junho de 2012.



### **Arte Naïf: Exposições "Naïf + 20" e "Molas do Panamá"**

A exposição "Naïf + 20" é inspirada no evento "Rio + 20", com uma proposta de sustentabilidade ambiental. Já o trabalho "Molas do Panamá" trás a arte de artistas da costa do Panamá, apresentando bordados com diversos recursos sensoriais.

Museu Internacional de Arte Naïf – Rua Cosme Velho, 561 - Cosme Velho.  
Terça a sexta: das 10 às 18 horas  
R\$ 16,00

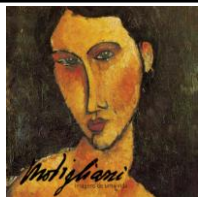

### **Modigliani, imagens de uma vida**

A mostra reúne 12 pinturas e 5 esculturas, além de documentos, fotos, desenhos, diários e manuscritos, de Modigliani e de artistas de sua época, como Picasso, num total de 230 peças.

Museu Nacional de Belas Artes - Av. Rio Branco, 199, Centro.  
Até 20 de maio de 2012  
Terça a sexta: das 10 às 18 horas | Sábado e domingo: das 12 às 17 horas  
Terça a sábado: R\$ 8,00  
Domingo: Grátis



### **Eliseu Visconti – a modernidade antecipada**

A exposição conta com cerca de 250 obras, entre pinturas, desenhos, cerâmica e documentos de Eliseu Visconti. O trabalho celebra o ano da Itália no Brasil.

Museu Nacional de Belas Artes - Av. Rio Branco, 199, Centro.  
Até 20 de maio de 2012.  
Terça a sexta: 10 às 20 horas | Sábado e domingo: das 11 às 17 horas  
R\$ 8,00

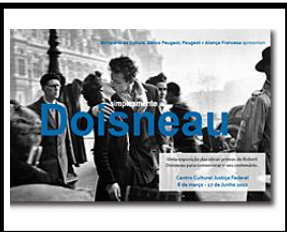

### **Simplesmente Doisneau**

A exposição exhibe 152 fotos do fotógrafo francês Robert Doisneau e marca o centenário de nascimento do artista. As obras são focadas na transformação do local onde Doisneau vivia antes e após a 2ª guerra mundial.

Centro Cultural da Justiça Federal – Av. Rio Branco 241, 2º andar, Centro.

Terça a domingo: das 12 às 19 horas

Grátis

Censura: Livre



### **Artes visuais – File Rio 2012**

A exposição apresenta projetos de diferentes áreas nas artes eletrônicas, como instalação, aplicativos para tablets, machinimas, mídia- arte e arte sonora.

Oi Futuro Flamengo - Rua Dois de Dezembro, nº 63, Flamengo.

Até 13 de maio de 2012.

Terça a domingo: das 11 às 20 horas

Grátis



### **Hereros – Angola**

A exposição fotográfica do publicitário e fotógrafo Sérgio Guerra exhibe registros de suas expedições à África. O foco do trabalho é em imagens dos hereros, o mais antigo grupo étnico do continente.

Museu Histórico Nacional – Praça Marechal Âncora, S/Nº, Centro.

Até 08 de julho de 2012

Terça a sexta: das 10h às 17h30

Sábado, domingo e feriado - das 14h às 18h

R\$ 6,00

# MUSEU

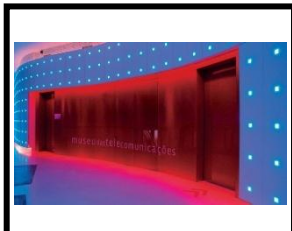

## **Museu das Telecomunicações**

O museu conta com atrações interativas e tecnológicas, como a iconografia digital, uma linha do tempo digital e a máquina do tempo, que fotografa o visitante num cenário virtual do Rio de Janeiro e envia a foto para redes sociais.

Oi Futuro - Rua Dois de Dezembro, nº 63, Flamengo.

Terça a domingo: das 11 às 17 horas

Grátis



## **Museu da Energia**

O museu tem como objetivo contribuir para a formação escolar através de temas científicos, principalmente energia elétrica e seu uso sustentável. O museu conta com locais de experimentos em energia, além de explicações e reflexões sobre o assunto.

Centro Cultural Light - Avenida Marechal Floriano, 168, Centro.

Segunda a sexta: das 13 às 16 horas

Grátis